

# Hol dir dein Geld zurück!

Im Schnitt 1.674 € vom Finanzamt.

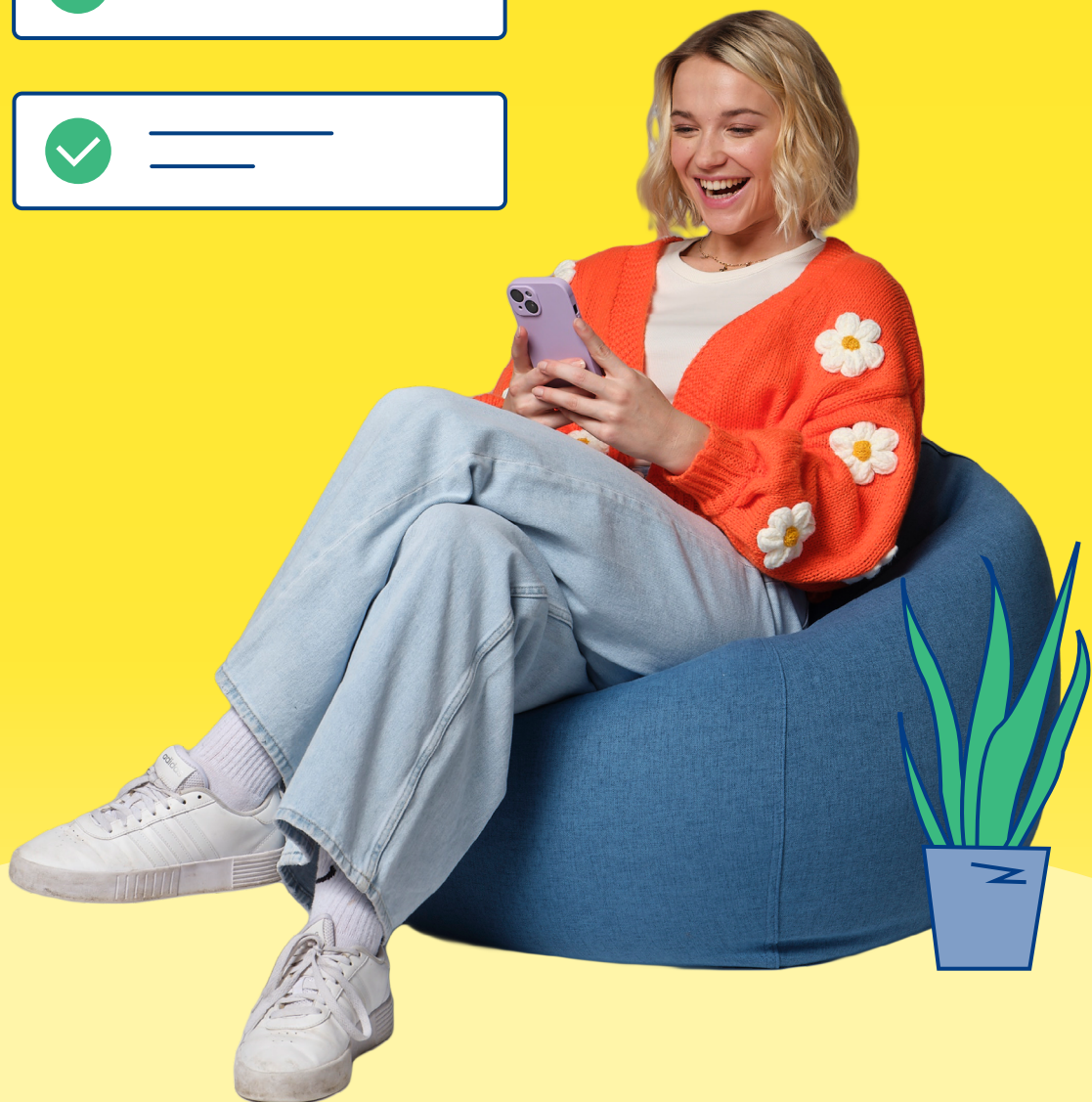



202500312201

1

Name

2

Vorname

3

Steuernummer

lfd. Nr. der Anlage

**Anlage R**  
Jeder Ehegatte / Lebenspartner mit Renten und Leistungen hat eine eigene Anlage R abzugeben.  
  
Daten für die mit **(e)** gekennzeichneten Zeilen liegen im Regelfall vor und müssen nicht eingetragen werden.  
– Bitte Anleitung beachten. –  
  
☐ Steuerpflichtige Person / Ehemann / Person A  
☐ Ehefrau / Person B

**Renten und andere Leistungen aus dem Inland**  
– Ohne Leistungen aus Altersvorsorgeverträgen und aus der betrieblichen Altersversorgung –

**Leibrenten / Leistungen aus gesetzlichen Rentenversicherungen, landwirtschaftlicher Alterskasse, berufsständischen Versorgungseinrichtungen, eigenen zertifizierten Basisrentenverträgen**

71 / 72

		1. Rente		2. Rente		
		EUR		EUR		
4	Rentenbetrag (einschließlich Einmalzahlung und Leistungen)	101	<input type="text"/>	, –	151 <input type="text"/>	, – <b>(e)</b>
5	Renten Anpassungsbetrag (in Zeile 4 enthalten)	102	<input type="text"/>	, –	152 <input type="text"/>	, – <b>(e)</b>
6	Beginn der Rente	103	<input type="text"/>		153 <input type="text"/>	<b>(e)</b>
Vorhergehende Rente:						
7	Beginn der Rente	105	<input type="text"/>		155 <input type="text"/>	<b>(e)</b>
8	Ende der Rente	106	<input type="text"/>		156 <input type="text"/>	<b>(e)</b>
			EUR		EUR	
9	Nachzahlungen für mehrere vorangegangene Jahre/ Kapitalauszahlung (in Zeile 4 enthalten)	111	<input type="text"/>	, –	161 <input type="text"/>	, – <b>(e)</b>
Öffnungsklausel						
10	Prozentsatz (laut Bescheinigung Ihres Versorgungsträgers)	112	<input type="text"/>	%	162 <input type="text"/>	%
11	die Rente erlischt / wird umgewandelt spätestens am	113	<input type="text"/>		163 <input type="text"/>	
			EUR		EUR	
12	bei Einmalzahlung: Betrag	114	<input type="text"/>	, –	164 <input type="text"/>	, – <b>(e)</b>

**Leibrenten aus privaten Rentenversicherungen (auf Lebenszeit / mit zeitlich befristeter Laufzeit)**

(ohne Renten laut den Zeilen 4 bis 12)

		1. Rente		2. Rente		
		EUR		EUR		
13	Rentenbetrag	131	<input type="text"/>	, –	181 <input type="text"/>	, – <b>(e)</b>
14	Beginn der Rente	132	<input type="text"/>		182 <input type="text"/>	<b>(e)</b>
15	Geburtsdatum einer anderen Person, von deren Lebenszeit die Laufzeit der Rente (auch) abhängt; bei Garantiezeitrenten das Geburtsdatum der verstorbenen versicherten Person	136	<input type="text"/>		186 <input type="text"/>	
16	Die Rente erlischt mit dem Tod von		<input type="text"/>		<input type="text"/>	
17	Die Rente erlischt / wird umgewandelt spätestens am	133	<input type="text"/>		183 <input type="text"/>	<b>(e)</b>
			EUR		EUR	
18	Nachzahlungen für mehrere vorangegangene Jahre (in Zeile 13 enthalten)	134	<input type="text"/>	, –	184 <input type="text"/>	, – <b>(e)</b>

# **Leibrenten aus sonstigen Verpflichtungsgründen (z. B. Renten aus Veräußerungsgeschäften)**

(ohne Renten laut den Zeilen 4 bis 18)

		1. Rente EUR		2. Rente EUR
19	Rentenbetrag	141		191
20	Beginn der Rente	142		192
21	Geburtsdatum einer anderen Person, von deren Lebenszeit die Laufzeit der Rente (auch) abhängt; bei Garantiezeitrenten das Geburtsdatum der verstorbenen versicherten Person	146		196
22	Die Rente erlischt mit dem Tod von			
23	Die Rente erlischt / wird umgewandelt spätestens am	143		193
24	Nachzahlungen für mehrere vorangegangene Jahre (in Zeile 19 enthalten)	144		194

## **Werbungskosten**

Die Eintragungen in den Zeilen 25 und 26 sind nur in der ersten Anlage R vorzunehmen.

Werbungskosten zu den Zeilen 4, 13 und 19 – ohne Werbungskosten laut Zeile 26 –

	Art der Aufwendungen		EUR
25		800	
26		801	

## **Ansässigkeit in Belgien (gemäß Artikel 4 des Doppelbesteuerungsabkommens mit Belgien)**

			EUR
27	Renteneinnahmen nach DBA Belgien (in Zeile 4 enthalten)	702	
28	Werbungskosten zu Zeile 27 (in den Zeilen 25 und 26 enthalten)	807	

## **Steuerstundungsmodelle**

Einkünfte aus Gesellschaften / Gemeinschaften / ähnlichen Modellen i. S.d. § 15b EStG (laut gesonderter Aufstellung)

		EUR
29		



20250312202